Azonosító	Tevékenység neve	Időtartam	Kezdés	Befejezés
1	**Miskolc városi villamosvasút rekonstrukciója**	**639 nap**	**Csü 11.01.27.**	**Sze 13.07.31.**
2	**Járműtelepi munkák**	**622 nap**	**Hét 11.02.14.**	**Sze 13.07.24.**
3	**Tervezés**	**191 nap**	**Hét 11.02.14.**	**Hét 11.11.07.**
4	**Engedélyeztetés**	**191 nap**	**Hét 11.02.14.**	**Hét 11.11.07.**
5	Megrendelői tűzvédelmi adatszolgáltatás	0 nap	Hét 11.02.14.	Hét 11.02.14.
6	Engedély beadás	0 nap	Csü 11.04.14.	Csü 11.04.14.
7	Építési engedélyezési eljárás	68 nap	Csü 11.04.14.	Hét 11.07.18.
8	Jogerős építési engedély	20 nap	Ked 11.07.19.	Hét 11.08.15.
9	Fedett szín mód. Eng. Beadás	1 nap	Hét 11.08.29.	Hét 11.08.29.
10	Engedélyeztetési eljárás	30 nap	Ked 11.08.30.	Hét 11.10.10.
11	Jogerős mód épeng	20 nap	Ked 11.10.11.	Hét 11.11.07.
12	**Kiviteli tervezés**	**114 nap**	**Ked 11.03.22.**	**Pén 11.08.26.**
13	Megrendelői adatszolgáltatás	0 nap	Ked 11.03.22.	Ked 11.03.22.
14	Kiviteli tervezés	4,8 hónap	Ked 11.03.22.	Ked 11.08.02.
15	Terv jóváhagyás	15 nap	Hét 11.08.08.	Pén 11.08.26.
16	**Építés**	**482 nap**	**Hét 11.08.29.**	**Sze 13.07.24.**
17	Munkaterület átvétel	0 nap	Csü 12.03.01.	Csü 12.03.01.
18	Felvonulás, ideiglenes melléklétesítmények	14 nap	Pén 12.03.02.	Pén 12.03.23.
19	**Szerelő csarnok**	**482 nap**	**Hét 11.08.29.**	**Sze 13.07.24.**
20	**Bontás**	**26 nap**	**Hét 12.03.05.**	**Sze 12.04.11.**
21	Közművek lekötése	8 nap	Hét 12.03.05.	Sze 12.03.14.
22	Megmaradó épületrészek ideiglenes közműveiek kiépítése	5 nap	Hét 12.03.05.	Pén 12.03.09.
23	Épület gépészeti, elektromos, technológiai bontása	3 nap	Hét 12.03.19.	Sze 12.03.21.
24	Tető felépítmények, rétegrendek bontása	9 nap	Csü 12.03.22.	Ked 12.04.03.
25	Födém szerkezet bontása a D rasztertől a H felé	10 nap	Csü 12.03.29.	Sze 12.04.11.
26	XII. akna részleges átépítése	7 nap	Hét 12.04.02.	Ked 12.04.10.
27	**Szerkezet építés**	**74 nap**	**Csü 12.03.22.**	**Csü 12.07.05.**
28	**Acél tartószerkezet építés**	**74 nap**	**Csü 12.03.22.**	**Csü 12.07.05.**
29	Gyártmánytervezés	12 nap	Csü 12.04.12.	Pén 12.04.27.
30	Gyártás	25 nap	Sze 12.04.18.	Csü 12.05.24.
31	Megmaradó részek merevítéseinek beépítése	5 nap	Csü 12.03.22.	Csü 12.03.29.
32	Főtartók szerelése	20 nap	Hét 12.05.07.	Pén 12.06.01.
33	Fedés, héjalás, homlokzatok	20 nap	Pén 12.05.25.	Csü 12.06.21.
34	Szegések, lezárások	10 nap	Pén 12.06.22.	Csü 12.07.05.
35	**Szakipari munkák**	**87 nap**	**Hét 12.06.04.**	**Vas 12.09.30.**
36	Homlokzati nyílászárók szerelése	6 nap	Pén 12.06.22.	Pén 12.06.29.
37	**Kőműves munkák**	**49 nap**	**Hét 12.06.04.**	**Csü 12.08.09.**
38	Tűzszakasz lehatárolás	5 nap	Hét 12.06.04.	Pén 12.06.08.
39	Vakolás, vakolat javítás	15 nap	Pén 12.07.20.	Csü 12.08.09.
40	Belső nyílászárók	7 nap	Hét 12.06.11.	Ked 12.06.19.
41	Felületképzések	38 nap	Pén 12.08.10.	Vas 12.09.30.
42	**Épületgépészeti munkák**	**55 nap**	**Pén 12.05.25.**	**Csü 12.08.09.**
43	Alapszerelés	2 hónap	Pén 12.05.25.	Csü 12.07.19.
44	Szerelvényezés	15 nap	Pén 12.07.20.	Csü 12.08.09.
45	**Elektromos munkák**	**80 nap**	**Pén 12.05.25.**	**Csü 12.09.13.**
46	Alapszerelés	3 hónap	Pén 12.05.25.	Csü 12.08.16.
47	Szerelvényezés	20 nap	Pén 12.08.17.	Csü 12.09.13.
48	**Egyenáramú szerelési munkák**	**30 nap**	**Pén 12.08.17.**	**Csü 12.09.27.**
49	Alapszerelés	15 nap	Pén 12.08.17.	Csü 12.09.06.
50	Felsővezeték szerelési munkák	15 nap	Pén 12.09.07.	Csü 12.09.27.
51	**Technológiai szerelési munkák**	**482 nap**	**Hét 11.08.29.**	**Sze 13.07.24.**
52	Megrendelői beszállítás	0 nap	Hét 13.07.01.	Hét 13.07.01.
53	Kerékeszterga telepítés	15 nap	Csü 13.07.04.	Sze 13.07.24.
54	Homok feltöltő telepítés	15 nap	Csü 13.07.04.	Sze 13.07.24.
55	Mobil emelők telepítése	3 nap	Hét 11.08.29.	Sze 11.08.31.
56	**Fedett szín építése**	**219 nap**	**Hét 11.08.29.**	**Ked 12.07.24.**
57	Alapozás	10 nap	Sze 11.11.02.	Ked 11.11.15.
58	**Acélszerkezet építés**	**100 nap**	**Csü 12.03.01.**	**Ked 12.07.24.**
59	Gyártmánytervezés	20 nap	Csü 12.03.01.	Pén 12.03.30.
60	Gyártás	35 nap	Hét 12.04.02.	Ked 12.05.22.
61	Meglévő épületen csatlakozás kiépítése	20 nap	Hét 12.04.23.	Ked 12.05.22.
62	Tartószerkezet szerelés	25 nap	Sze 12.05.23.	Ked 12.06.26.
63	Fedés, szegések	10 nap	Sze 12.06.27.	Ked 12.07.10.
64	Átjáró lefedés	10 nap	Sze 12.07.11.	Ked 12.07.24.
65	**Elektomos szerelés**	**155 nap**	**Pén 11.11.11.**	**Ked 12.07.10.**
66	Villámvédelem	5 nap	Pén 11.11.11.	Csü 11.11.17.
67	Világítás, csatlakozók, villámvéd. Levezetők	10 nap	Sze 12.06.27.	Ked 12.07.10.
68	Csapadékvíz csatorna	5 nap	Pén 11.11.11.	Csü 11.11.17.
69	Egyenáramú áramellátási munkák	15 nap	Hét 11.08.29.	Pén 11.09.16.
70	Műszaki átadás	0 nap	Vas 12.09.30.	Vas 12.09.30.
71	**Járműtelep vágányépítési munkák**	**333 nap**	**Csü 11.01.27.**	**Csü 12.05.31.**
72	**Remiz III. építési ütem**	**333 nap**	**Csü 11.01.27.**	**Csü 12.05.31.**
73	"kijáró vágány" építése	24 nap	Pén 11.07.29.	Sze 11.08.31.
74	**Fedett szinnel nem érintett vágányok és vágányrészek építése**	**157 nap**	**Csü 11.02.10.**	**Pén 11.09.16.**
75	Alépítmény	5 nap	Hét 11.08.01.	Pén 11.08.05.
76	Vízelvezetés és védőcsövezés kiépítése	10 nap	Hét 11.08.08.	Pén 11.08.19.
77	Megbízó és Mérnök elrendelése az elfogadott díszpozícióra vonatkozóan	0 nap	Pén 11.08.19.	Pén 11.08.19.
78	Vágányépítési munkák	20 nap	Hét 11.08.22.	Pén 11.09.16.
79	Vágányok közötti kitöltés készítése	30 nap	Csü 11.02.10.	Sze 11.03.23.
80	Vágányok közötti vízelvezetés kiépítése	20 nap	Csü 11.02.17.	Sze 11.03.16.
81	**Fedett szín alatti vágányok kivitelezése**	**308 nap**	**Csü 11.01.27.**	**Ked 12.04.24.**
82	Vízelvezetés és védőcsövezés kiépítése	5 nap	Hét 11.11.14.	Pén 11.11.18.
83	Vágányépítési munkák	10 nap	Hét 11.11.28.	Pén 11.12.09.
84	Vágányok közötti kitöltés készítése	30 nap	Csü 11.02.10.	Sze 11.03.23.
85	Vágányok közötti burkolat és vízelvezetés kiépítése	40 nap	Csü 11.02.17.	Sze 11.04.13.
86	**Remizen belüli vágányok és udvartéri vágányok összekötésének kivitelezése (remizcsarnok nyugati oldalán 1 vágánymező építése)**	**308 nap**	**Csü 11.01.27.**	**Ked 12.04.24.**
87	Vágányépítési munkák	10 nap	Csü 11.01.27.	Sze 11.02.09.
88	Vágányok közötti kitöltés készítése	20 nap	Hét 12.03.05.	Ked 12.04.03.
89	Vágányok közötti burkolat és vízelvezetés kiépítése	15 nap	Sze 12.04.04.	Ked 12.04.24.
90	Utépítési munkák	25 nap	Sze 12.04.25.	Csü 12.05.31.
91	Felsővezetéki rendszer és elektromos megtáplálás átépítése	15 nap	Hét 11.12.12.	Csü 12.01.19.
92	**Belváros burkolási ütemterve**	**218 nap**	**Hét 12.10.01.**	**Sze 13.07.31.**
93	Munkaterület átadása	1 nap	Hét 12.10.01.	Hét 12.10.01.
94	**Ady E. út - Szentpáli utca**	**133 nap**	**Ked 12.10.02.**	**Csü 13.04.04.**
95	**I.szakasz 18+00-18+85 jobb**	**24 nap**	**Hét 13.03.04.**	**Csü 13.04.04.**
96	meglévő burkolat és utca bútorok bontása	7 nap	Hét 13.03.04.	Ked 13.03.12.
97	alépítményi fogadószint kialakítása és faültetés	7 nap	Pén 13.03.08.	Hét 13.03.18.
98	Víznyelők, fedlapok szintbeállítása	7 nap	Pén 13.03.15.	Hét 13.03.25.
99	új burkolat rakása	12 nap	Sze 13.03.20.	Csü 13.04.04.
100	**IV.szakasz 18+00-18+85 bal**	**18 nap**	**Ked 12.11.06.**	**Csü 12.11.29.**
101	meglévő burkolat és utca bútorok bontása	3 nap	Ked 12.11.06.	Csü 12.11.08.
102	alépítményi fogadószint kialakítása	7 nap	Pén 12.11.09.	Hét 12.11.19.
103	Víznyelők, fedlapok szintbeállítása	7 nap	Sze 12.11.14.	Csü 12.11.22.
104	új burkolat rakása	7 nap	Sze 12.11.21.	Csü 12.11.29.
105	**II. szakasz 17+27 -18+00 jobb**	**25 nap**	**Ked 12.10.02.**	**Hét 12.11.05.**
106	meglévő burkolat és utca bútorok bontása	5 nap	Ked 12.10.02.	Hét 12.10.08.
107	alépítményi fogadószint kialakítása és faültetés	7 nap	Ked 12.10.09.	Sze 12.10.17.
108	Víznyelők, fedlapok szintbeállítása	7 nap	Ked 12.10.16.	Sze 12.10.24.
109	új burkolat rakása	10 nap	Ked 12.10.23.	Hét 12.11.05.
110	**III. szakasz 17+27-18+00 bal**	**23 nap**	**Csü 12.10.25.**	**Hét 12.11.26.**
111	meglévő burkolat és utca bútorok bontása	5 nap	Csü 12.10.25.	Sze 12.10.31.
112	alépítményi fogadószint kialakítása és faültetés	7 nap	Csü 12.11.01.	Pén 12.11.09.

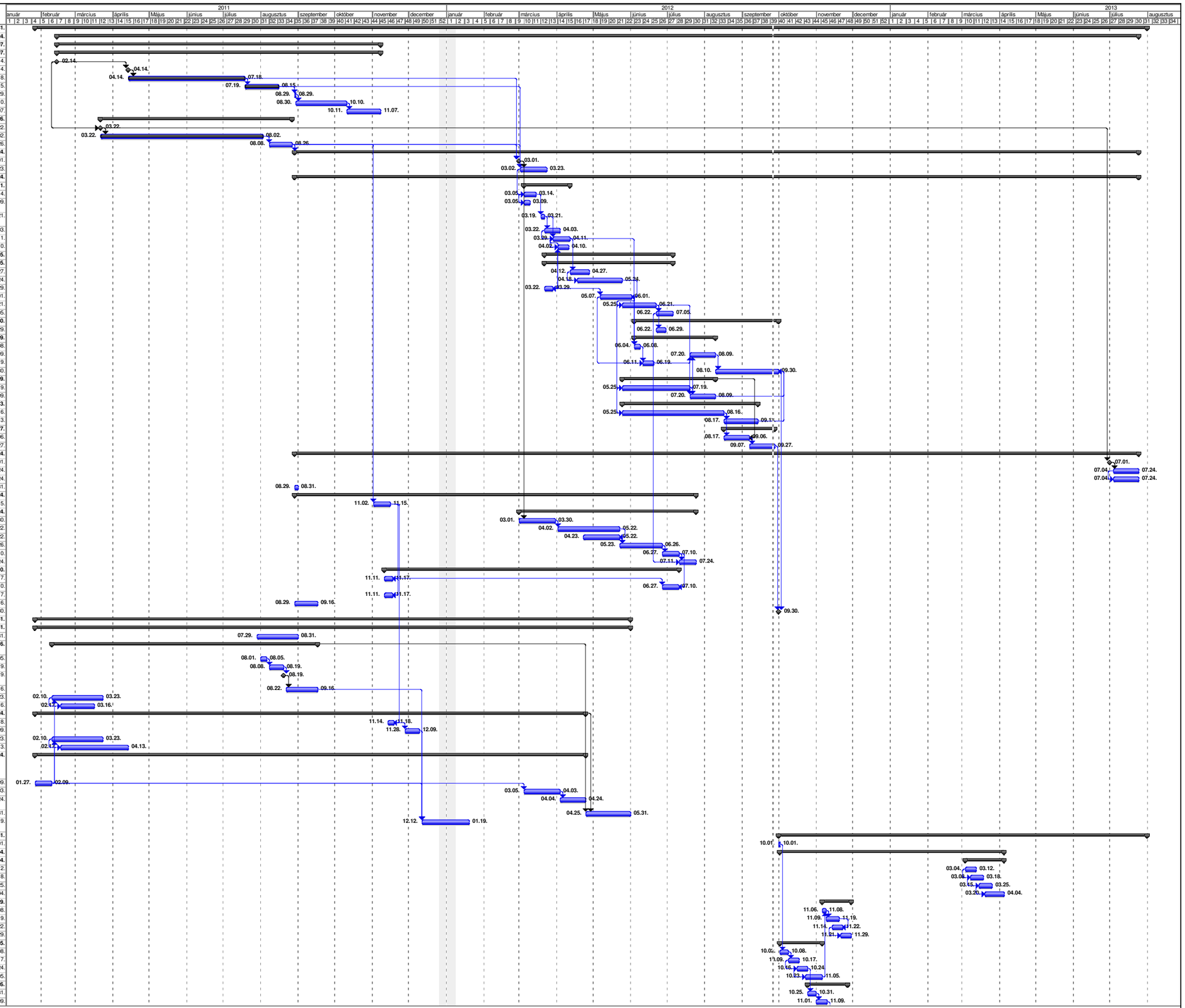

Projekt: 2011_utemtervek_ver_1.10
Dátum: Sze 12.09.26.

Tevékenység | Végrehajtás | Összefoglalás | Felvett kritikus tevékenység | Felvett végrehajtás | Külső tevékenységek | Csoportosítás összef. tev. szerint
Kritikus tevékenység | Mérföldkő | Felvett tevékenység | Felvett mérföldkő | Megszakított tevékenység | Projekt összefoglalása | Határidő

Azonosító	Tevékenység neve	Időtartam	Kezdés	Befejezés
113	Víznyelők, fedlapok szintbeállítása	7 nap	Sze 12.11.07.	Csü 12.11.15.
114	új burkolat rakása	10 nap	Ked 12.11.13.	Hét 12.11.26.
115	**Szentpáli utca - Szemere út**	**40 nap**	**Hét 13.03.18.**	**Pén 13.05.10.**
116	**V. szakasz 19+03-20+20 jobb**	**20 nap**	**Hét 13.03.18.**	**Pén 13.04.12.**
117	meglévő burkolat és utca bútorok bontása	5 nap	Hét 13.03.18.	Pén 13.03.22.
118	alépítményi fogadószint kialakítása és faültetés	7 nap	Csü 13.03.21.	Pén 13.03.29.
119	Víznyelők, fedlapok szintbeállítása	7 nap	Hét 13.03.25.	Ked 13.04.02.
120	új burkolat rakása	10 nap	Hét 13.04.01.	Pén 13.04.12.
121	**VI.szakasz 19+03-20+20 bal**	**20 nap**	**Hét 13.03.25.**	**Pén 13.04.19.**
122	meglévő burkolat és utca bútorok bontása	5 nap	Hét 13.03.25.	Pén 13.03.29.
123	alépítményi fogadószint kialakítása és faültetés	7 nap	Csü 13.03.28.	Pén 13.04.05.
124	Víznyelők, fedlapok szintbeállítása	7 nap	Hét 13.04.01.	Ked 13.04.09.
125	új burkolat rakása	10 nap	Hét 13.04.08.	Pén 13.04.19.
126	**VII.szakasz 20+20-21+65 jobb**	**20 nap**	**Hét 13.04.08.**	**Pén 13.05.03.**
127	meglévő burkolat és utca bútorok bontása	5 nap	Hét 13.04.08.	Pén 13.04.12.
128	alépítményi fogadószint kialakítása és faültetés	7 nap	Csü 13.04.11.	Pén 13.04.19.
129	Víznyelők, fedlapok szintbeállítása	7 nap	Hét 13.04.15.	Ked 13.04.23.
130	új burkolat rakása	10 nap	Hét 13.04.22.	Pén 13.05.03.
131	**VIII.szakasz 20+20-21+65 bal**	**20 nap**	**Hét 13.04.15.**	**Pén 13.05.10.**
132	meglévő burkolat és utca bútorok bontása	5 nap	Hét 13.04.15.	Pén 13.04.19.
133	alépítményi fogadószint kialakítása és faültetés	7 nap	Csü 13.04.18.	Pén 13.04.26.
134	Víznyelők, fedlapok szintbeállítása	7 nap	Hét 13.04.22.	Ked 13.04.30.
135	új burkolat rakása	10 nap	Hét 13.04.29.	Pén 13.05.10.
136	**Szemere út - Sötét kapu**	**42 nap**	**Csü 13.04.25.**	**Pén 13.06.21.**
137	**IX.szakasz 21+65-23+20 jobb**	**22 nap**	**Csü 13.04.25.**	**Pén 13.05.24.**
138	meglévő burkolat és utca bútorok bontása	7 nap	Csü 13.04.25.	Pén 13.05.03.
139	alépítményi fogadószint kialakítása	7 nap	Csü 13.05.02.	Pén 13.05.10.
140	fedlapok szintbeállítása	7 nap	Hét 13.05.06.	Ked 13.05.14.
141	új burkolat rakása	10 nap	Hét 13.05.13.	Pén 13.05.24.
142	**X.szakasz 21+65-23+20 bal**	**22 nap**	**Hét 13.05.06.**	**Ked 13.06.04.**
143	meglévő burkolat és utca bútorok bontása	7 nap	Hét 13.05.06.	Ked 13.05.14.
144	alépítményi fogadószint kialakítása	7 nap	Hét 13.05.13.	Ked 13.05.21.
145	fedlapok szintbeállítása	7 nap	Sze 13.05.15.	Csü 13.05.23.
146	új burkolat rakása	10 nap	Sze 13.05.22.	Ked 13.06.04.
147	**XI.szakasz 23+20-24+20 jobb**	**20 nap**	**Hét 13.05.20.**	**Pén 13.06.14.**
148	meglévő burkolat és utca bútorok bontása	5 nap	Hét 13.05.20.	Pén 13.05.24.
149	alépítményi fogadószint kialakítása és faültetés	7 nap	Csü 13.05.23.	Pén 13.05.31.
150	Víznyelők, fedlapok szintbeállítása	7 nap	Hét 13.05.27.	Ked 13.06.04.
151	új burkolat rakása	10 nap	Hét 13.06.03.	Pén 13.06.14.
152	**XII.szakasz 23+20-24+20 bal**	**20 nap**	**Hét 13.05.27.**	**Pén 13.06.21.**
153	meglévő burkolat és utca bútorok bontása	5 nap	Hét 13.05.27.	Pén 13.05.31.
154	alépítményi fogadószint kialakítása és faültetés	7 nap	Csü 13.05.30.	Pén 13.06.07.
155	Víznyelők, fedlapok szintbeállítása	7 nap	Hét 13.06.03.	Ked 13.06.11.
156	új burkolat rakása	10 nap	Hét 13.06.10.	Pén 13.06.21.
157	**Sötét kapu - Városház tér**	**40 nap**	**Csü 13.06.06.**	**Sze 13.07.31.**
158	**XIII.szakasz 24+20-26+10 jobb**	**20 nap**	**Csü 13.06.06.**	**Sze 13.07.03.**
159	meglévő burkolat és utca bútorok bontása	7 nap	Csü 13.06.06.	Pén 13.06.14.
160	alépítményi fogadószint kialakítása és faültetés	7 nap	Ked 13.06.11.	Sze 13.06.19.
161	Víznyelők, fedlapok szintbeállítása	7 nap	Csü 13.06.13.	Pén 13.06.21.
162	új burkolat rakása	10 nap	Csü 13.06.20.	Sze 13.07.03.
163	**XIV.szakasz 24+20-26+10 bal**	**20 nap**	**Hét 13.06.17.**	**Pén 13.07.12.**
164	meglévő burkolat és utca bútorok bontása	7 nap	Hét 13.06.17.	Ked 13.06.25.
165	alépítményi fogadószint kialakítása és faültetés	7 nap	Csü 13.06.20.	Pén 13.06.28.
166	Víznyelők, fedlapok szintbeállítása	7 nap	Hét 13.06.24.	Ked 13.07.02.
167	új burkolat rakása	10 nap	Hét 13.07.01.	Pén 13.07.12.
168	**II.szakasz 26+10-27+27 jobb**	**20 nap**	**Ked 13.06.25.**	**Hét 13.07.22.**
169	meglévő burkolat és utca bútorok bontása	7 nap	Ked 13.06.25.	Sze 13.07.03.
170	alépítményi fogadószint kialakítása és faültetés	7 nap	Pén 13.06.28.	Hét 13.07.08.
171	Víznyelők, fedlapok szintbeállítása	7 nap	Ked 13.07.02.	Sze 13.07.10.
172	új burkolat rakása	10 nap	Ked 13.07.09.	Hét 13.07.22.
173	**II.szakasz 26+10-27+27 bal**	**20 nap**	**Csü 13.07.04.**	**Sze 13.07.31.**
174	meglévő burkolat és utca bútorok bontása	7 nap	Csü 13.07.04.	Pén 13.07.12.
175	alépítményi fogadószint kialakítása és faültetés	7 nap	Ked 13.07.09.	Sze 13.07.17.
176	Víznyelők, fedlapok szintbeállítása	7 nap	Csü 13.07.11.	Pén 13.07.19.
177	új burkolat rakása	10 nap	Csü 13.07.18.	Sze 13.07.31.
178	**Forgalmi szakasz hátralévő munkák**	**83 nap**	**Csü 12.02.16.**	**Pén 12.06.15.**
179	**Átépített szakasz**	**83 nap**	**Csü 12.02.16.**	**Pén 12.06.15.**
180	**Közmű kiváltások**	**40 nap**	**Csü 12.03.01.**	**Pén 12.04.27.**
181	Bajcsy-Zs úton vízvezeték kiváltás	40 nap	Csü 12.03.01.	Pén 12.04.27.
182	Belvárosi csatorna hálózat tisztítása	40 nap	Csü 12.03.01.	Pén 12.04.27.
183	**Peronok építészete és elektromos rendszerek kiépítése**	**83 nap**	**Csü 12.02.16.**	**Pén 12.06.15.**
184	**Előregyártott vb. Szerkezetek elhelyezése**	**20 nap**	**Hét 12.02.27.**	**Ked 12.03.27.**
185	Károly utca	5 nap	Hét 12.02.27.	Pén 12.03.02.
186	LAEV	5 nap	Hét 12.03.05.	Pén 12.03.09.
187	Zenta utca	5 nap	Hét 12.03.12.	Ked 12.03.20.
188	Vasgyári hurok toternek	5 nap	Sze 12.03.21.	Ked 12.03.27.
189	**Lakatos és esztétikai szerkezetek elhelyezése**	**83 nap**	**Csü 12.02.16.**	**Pén 12.06.15.**
190	Szent Anna tér	14 nap	Csü 12.02.16.	Ked 12.03.06.
191	Thököly utca	16 nap	Csü 12.02.23.	Hét 12.03.19.
192	Lézerpont	17 nap	Sze 12.03.07.	Hét 12.04.02.
193	Gyula utca	16 nap	Pén 12.03.09.	Ked 12.04.03.
194	Károly utca	13 nap	Sze 12.03.28.	Pén 12.04.13.
195	Ujgyári Piac	12 nap	Csü 12.04.05.	Pén 12.04.20.
196	LAEV	11 nap	Sze 12.05.16.	Sze 12.05.30.
197	Zenta utca	9 nap	Hét 12.05.21.	Csü 12.05.31.
198	Vasgyári megállók	3 nap	Sze 12.06.13.	Pén 12.06.15.
199	**Vágányzárat igénylő peronok kivitelezése**	**67 nap**	**Szo 12.03.03.**	**Hét 12.06.11.**
200	**Előregyártott vb. szerkezetek elhelyezése**	**13 nap**	**Szo 12.03.03.**	**Vas 12.03.25.**
201	Stadion	3 nap	Szo 12.03.03.	Szo 12.03.10.
202	Bulgárföld	3 nap	Szo 12.03.17.	Szo 12.03.24.
203	Kiláin	3 nap	Szo 12.03.10.	Szo 12.03.17.
204	Diósgyőr	3 nap	Vas 12.03.18.	Vas 12.03.25.
205	**Lakatos és esztétikai szerkezetek elhelyezése**	**34 nap**	**Hét 12.04.23.**	**Hét 12.06.11.**
206	Stadion	3 nap	Hét 12.04.23.	Sze 12.04.25.
207	Bulgárföld	3 nap	Csü 12.04.26.	Sze 12.05.02.
208	Kiláin	5 nap	Sze 12.05.02.	Ked 12.05.08.
209	Diósgyőr	3 nap	Csü 12.06.07.	Hét 12.06.11.
210	**Miskolci Villamosvonal Fejlesztése 0,4 kV és optikai-kábelbehúzási munkák Tiszai Pu - Felső-majláth Vá. Között Melléklet ütemterv szerinti részletezéssel**	**38 nap**	**Szo 12.03.03.**	**Pén 12.04.27.**
211	Ujgyári Főtér - Diósgyőr VK. Közötti munkálatok	6 nap	Szo 12.03.03.	Vas 12.03.18.
212	Peron dobozolás csövezés, szerelvényezés	38 nap	Hét 12.03.05.	Pén 12.04.27.
213	Diósgyőr VK. - Felső-Majláth vá. Közötti munkálatok	11 nap	Hét 12.03.19.	Hét 12.04.02.
214	Tiszai Pu. - Ujgyári Főtér közötti munkálatok	16 nap	Hét 12.04.02.	Hét 12.04.23.
215	**Útépítési munkák**	**40 nap**	**Csü 12.03.01.**	**Pén 12.04.27.**
216	**Járda helyreállítási munkák**	**30 nap**	**Hét 12.03.19.**	**Pén 12.04.27.**
217	Thököly - Ujgyári Piac	20 nap	Hét 12.04.02.	Pén 12.04.27.
218	Ujgyári Piac - Táncsics tér	30 nap	Hét 12.03.19.	Pén 12.04.27.
219	Bólcs utca Felső Majláth	20 nap	Hét 12.04.02.	Pén 12.04.27.
220	Erdész szakhatóság előt járdarendezés	15 nap	Hét 12.03.19.	Sze 12.04.04.
221	**Utpálya burkolási munkák**	**20 nap**	**Hét 12.03.19.**	**Pén 12.04.13.**
222	Bólcs utca - Felső-Majláth	20 nap	Hét 12.03.19.	Pén 12.04.13.
223	Forgalomtechnikai befejező munkák	10 nap	Hét 12.04.16.	Pén 12.04.27.
224	Máltai szeretetszolgálat kerítés helyreállítás	10 nap	Csü 12.04.05.	Sze 12.04.18.
225	Műfű burkolat készítése Bólcs-Köln utca között	15 nap	Csü 12.03.01.	Pén 12.03.23.
226	**Felső - Majláthi végállomás**	**40 nap**	**Csü 12.03.01.**	**Pén 12.04.27.**
227	Vágányburkolási munkák hurokban	10 nap	Ked 12.04.03.	Pén 12.04.13.

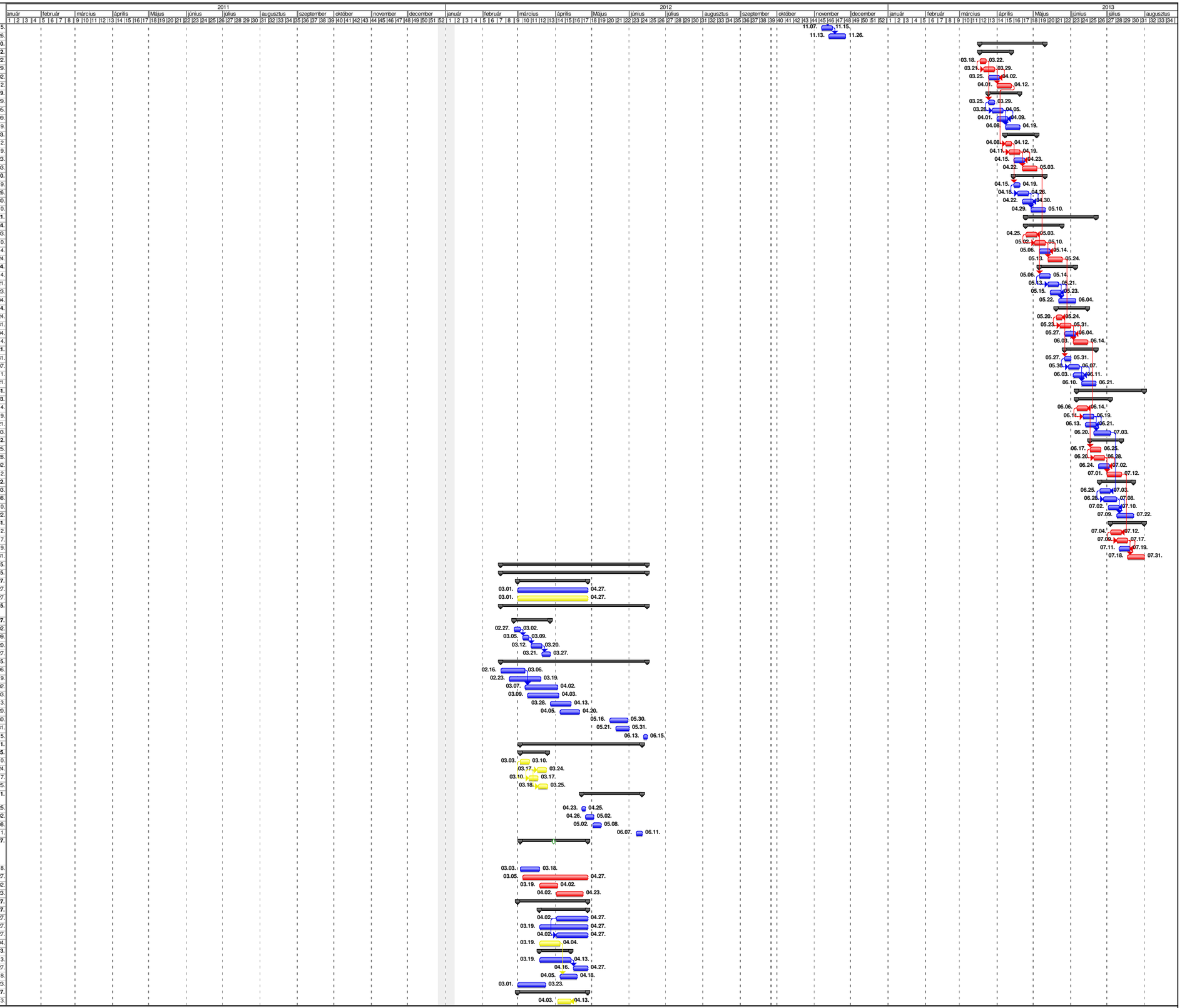

Projekt: 2011_utemtervek_ver_1.10
Dátum: Sze 12.09.26.

Tevékenység | Végrehajtás | Összefoglalás | Felvett/tett kritikus tevékenység | Felvett/tett végrehajtás | Külső tevékenységek | Csoportosítás összef. tev. szerint
Kritikus tevékenység | Mérföldkő | Felvett/tett tevékenység | Felvett/tett mérföldkő | Megszakított tevékenység | Projekt összefoglalása | Határidő

Azonosít	Tevékenység neve	Időtartam	Kezdés	Befejezés
228	Kerítés építés telekhatáron	20 nap	Hét 12.03.19.	Ked 12.04.10.
229	Csősajtolás vágányok alatt vízelvezetéshez	5 nap	Pén 12.03.09.	Hét 12.03.19.
230	Kezelő járda építése	5 nap	Csü 12.04.05.	Ked 12.04.10.
231	Parkolók építése	5 nap	Ked 12.03.20.	Hét 12.03.26.
232	Végállomás aszfaltozási munkák elkészítése	35 nap	Csü 12.03.08.	Pén 12.04.27.
233	Végállomás környezetében járdák helyreállítása	20 nap	Hét 12.04.02.	Pén 12.04.27.
234	Konténerbázis telepítése	10 nap	Csü 12.03.01.	Sze 12.03.14.

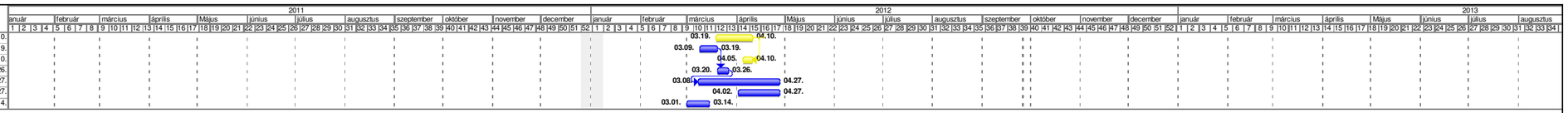

Projekt: 2011_utemtervek_ver_1.10
Dátum: Sze 12.09.26.

Tevékenység | Végrehajtás | Összefoglalás | Felvett kritikus tevékenység | Felvett végrehajtás | Külső tevékenységek | Csoportosítás összef. tev. szerint
Kritikus tevékenység | Mérföldkő | Felvett tevékenység | Felvett mérföldkő | Megszakított tevékenység | Projekt összefoglalása | Határidő